

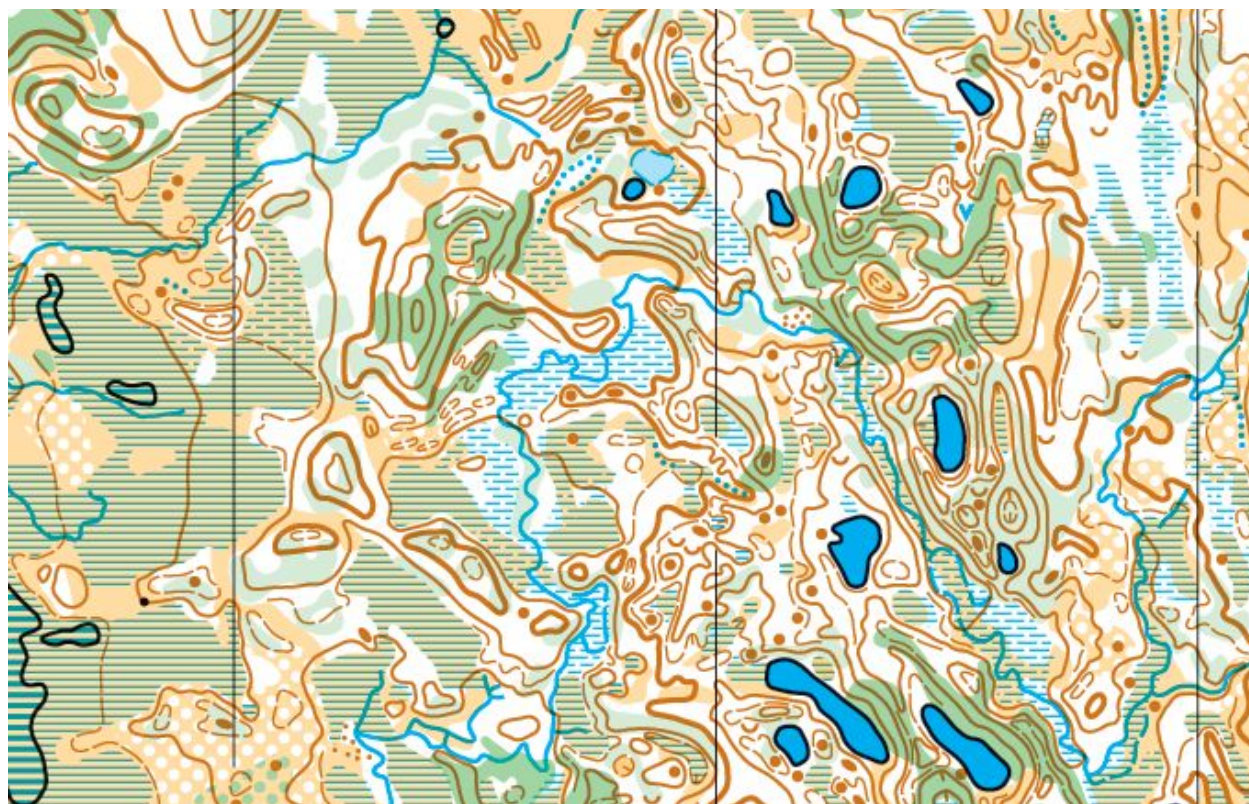

Lørdag 20. juli 2019

Innbydelse



Carl Gustaf Armfeldt ble i 1717 utnevnt til generalløytnant for den Karolinske hæren som året etter fikk i oppdrag å angripe Norge for å innta Trondheim. De slo leir utenfor Trondheim, men trakk seg tilbake i desember 1718 etter nyheten om kong Karl XII's død. Da det hadde vært en mild forvinter valgte de en kortere veg tilbake gjennom Haltdalen, over til Tydal og videre over til Handöl i Sverige, men i Tydalsfjellene ble de overrasket av kraftig snøstorm. Av i alt 5800 menn som forlot Tydal, var det kun 2100 som kom frem til Handöl. Resten – dårlig utrustet som de var – frøs i hjel i januardagene 1719.

Det er denne ulykken som danner opphavet til Hu & Hei-ånden som O-gruppa i NTNUI er så kjent for; dette med å aldri gi opp. Siden 60-tallet har C.G. Armfeldt derfor signert de fleste resultatlister i NTHI og NTNUI og han er nærmest opphøyd som en skytshelgen for O-gruppa.

Karolinerpreppen er et eksklusivt langdistanse orienteringsløp som arrangeres av O-gruppa i NTNUI og Wing OK i 2019 som en markering av 300-årsjubileet for det tragiske tilbaketoget, også kjent som Karolinerne's dødsmarsj.

Samme helg er det også Tydalsfestivalen i Stugudal, så det passer perfekt å legge helgeturen til Tydal 19.-20. juli!

KART OG TERRENG

Til dette løpet har vi funnet et *meget krevende* dødsterreng langs østbredden av Esandsjøen og Nesjøen i Tydal, ikke mange kilometerne sør for området hvor Karolinerne forulykket.

Kartet er i målestokk 1:10 000 eller 1:15 000 (lengste to løyper), og er produsert utelukkende på laserdata og flybilder, uten synfaring. Kvaliteten på høydekurvene er veldig bra, men resten *kan* være så som så. Vi lover likevel langt bedre kartkvalitet enn hva Armfeldt hadde til rådighet!

BEGRENSNINGER

Løpet foregår i Sylane landskapsvernområde. Miljødirektoratet har derfor satt et tak på maksimalt 200 deltagere. Førstemann til mølla gjelder.

Av samme årsak vil det være forbudt å løpe med piggsko eller piggede knottsko. Løperne bes også vise hensyn til beitende rein de måtte møte i løypa.

Grunnet vanskelighetsgraden på terrenget anbefales ikke løpet til nybegynnere i N- og C-klassene, men det kan selvsagt være en flott tur å bli med til arena likevel. Arrangøren vil ikke tilby barnepass.

KLASSER OG LØYPELENGDER

Det er ingen aldersklasser. Vi tilbyr 5 løyper med ulik lengde og vanskelighetsgrad (B og A) og du velger selv hvilken løype du ønsker å løpe. Moderat stigning i alle løyper.

<i>Klasse</i>	<i>Vanskelighetsgrad</i>	<i>Løype-lengde</i>	<i>Kommentar</i>
A14	Krevende	14 km	For maksimal terrengopplevelse
A9	Krevende	9 km	For stor terrengopplevelse og overkommelig lengde
A7	Krevende	7 km	Fortsatt mye spennende terreng
A5	Krevende	5 km	For de som ikke orker lenger
B4	Mindre krevende	4 km	For de som ikke er så stødige O-teknisk.

PÅMELDING

I Eventor: <https://eventor.orientering.no/Events/Show/11765>

Ordinær påmeldingsfrist er onsdag 17. juli 23:59. Etteranmelding på arena frem til første start.

START

Fri start ved arena fra kl 12:00 til 14:00.

ARENA OG PARKERING

Samlingsplass blir i sørenden av kartet, nær der Pikhaugbekken renner ut i Nesjøen. Foreløpige koordinater (lengde/bredde): [12° 02' 02" E / 63° 00' 48" N](#).

Parkering ved [Nedalshytta](#). Det er begrenset kapasitet så samkjøring anbefales. Fra parkering til samlingsplass er det 5 km å gå. Ingen merking. PDF av kart i målestokk 1:25 000 med inntegnet arena og parkering legges ut på Eventor i god tid før løpet. Det er også mulig å gå fra [Storerikvollen turisthytte](#) til arena hvis du vil kombinere med en fjelltur. Gangavstand fra Storerikvollen er 15 km.



PREMIERING

Alle deltagere får med seg et forseggjort minnekart over hele området med litt informasjon om Karolinernes felttog mot Trondheim.

Ellers ingen premiering, annet enn å få oppleve et fantastisk terreng.

BEKLEDNING

Husk at dette foregår i fjellet uten ly på samlingsplass, så ha med godt med klær etter vær, både å løpe i og å ha på seg før og etter. Ikke glem at du må gå tilbake til bilen etter løpet.

STEMPLINGSSYSTEM

Emit EKT. Hengende enheter på postene.

Mangler du EMIT-brikke, har vi noen vi kan låne ut.

STARTKONTIGENT

200,- i alle klasser. Betaling ved påmelding i Eventor.

ANDRE TJENESTER

Arrangøren planlegger ikke å tilby løperdrikke, servering, garderobe- eller toalettfasiliteter utover det naturen selv står for. Dette må løperne medbringe selv.

Bålfyring er selvsagt forbudt, men primus eller turgrill kan benyttes såfremt det er forsvarlig.

AVLYSNING

Løpet vil gjennomføres også om det blir litt trøndersk ruskevær, men ved uforsvarlig dårlig vær vil det bli avlyst. Vi ønsker ingen reprise på det som skjedde i 1719.

Ved avlysning før ordinær påmeldingsfrist refunderes hele startkontigenten. Ved avlysning etter dette refunderes 50%. Avlysning meddeles på Eventor, [Facebook](#) og til påmeldte deltakeres Eventor-registrerte e-postadresse.

TYDALSFESTIVALEN

Fredag og lørdag samme helg går Tydalsfestivalen av stabelen i Stugudal, med artister som Sondre Justad, DDE og Staut på programmet. Hovedkonsertene går på kveldstid slik at det er perfekt å kombinere vakkert o-løp på dagtid og festivalstemning på kvelden!

Tydalsfestivaln.no