

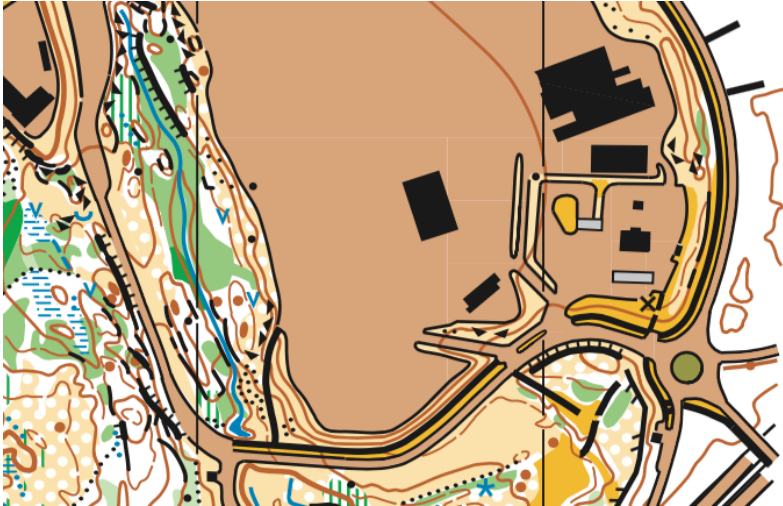

PM Vårcupen tirsdag 30 april 2019

- KART:** Ringdalskogen, nyttegnet til Sørlandsgaloppen 2017 med noe korrigering 2018-19, Målestokk 1:7500, Ekv. 5m. De fire korteste løypene har målestokk 1:5000
- TERRENG:** Terrenget består av granskog og noe blandet lauvskog. Terrenget er middels kupert til kupert i de lengste løypene. De lengste løypene vil få noen bakker å bryne seg på som alle selvfølgelig liker! Vær forsiktig ned skrenter!
- PARKERING:** Parkering nær arena, ca 5 min. Gange. Parkering langs veien i næringsområde.
- ARENA:** Ringdalskogen næringsområde rett ved E18, merket fra rundkjøringen ved cirkel K bensinstasjon på Ringdalskogen. Samlingsplassen blir rett ved næringsbygget til Arne Olav Lund AS.



- START:** Det er 10 minutter å gå til start sydover fra arena. Det er løse postbeskrivelser på start. Første start kl. 17.30.

Løyper og klasser:

Det er mange poster i N-løypa, og de ligger tett. Det er fordi N-løypa denne gang ikke følger en typisk ledelinje som sti. Ledelinjene for N-løypa denne gangen er bekk og en lang skrent. Og langs denne skrenten skal dere følge Nordpilen på kompasset.

Løype	Klasser	Lengde	Poster
1	H17-	3,5 km	13
2	H15-16, H40-, H50-, D17-	2,9 km	10
3	D15-16, H60-, D40-, D50-	2,3 km	9
4	D60-, D70-, H70-, H80-	2,2 km	9
5	H13-14, D13-14, D15B, H15B	1,9 km	10
6	D11-12, H11-12, D13-16C, H13-16C, D17C, H17C	1,7 km	9
7	D11-12N, H11-12N, H13-16N, D13-16N, D17N, H17N, N-åpen	1,0km	8

Det er oppfangende merking inn mot mål men ikke helt fra siste post. Dere vil krysse veien inn til samlingsplass i innspurten, så se opp der. Hvis det skulle komme en bil.

TOALETT: På arena

VASK: Våtklut

VILT: Hvis dere kommer over vilt i skogen, si ifra når dere kommer i mål til løpsledelsen, om hvor det er registrert.

LØYPELEGGER: Tom Aasrum

LØPSLEDER: Anders Kristian Holt

PÅMELDING: Fint om flest mulig melder seg på senest søndag kveld, med tanke på kartprint mandag morgen.

KARTUTSNITT:

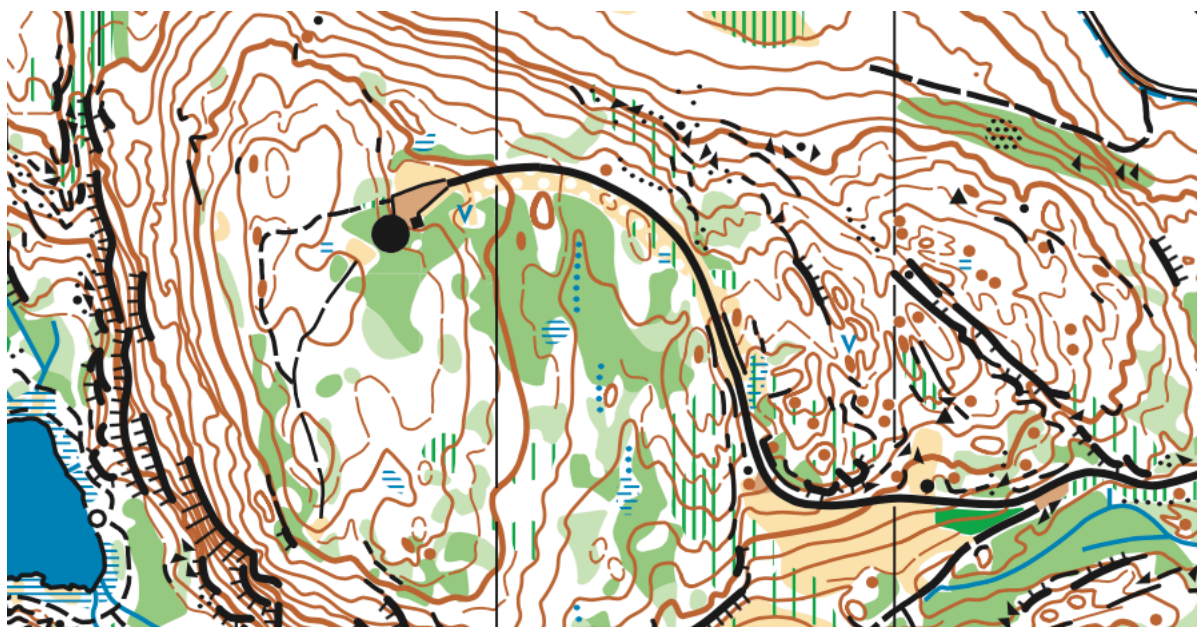

Velkommen og god tur!