



## **PM fellesinformasjon NM-uka 13.-16. september 2018 på Vegårshei**

Endelig kan vi ønske velkommen til Norgesmesterskap i orientering. Vegårshei IL og hele resten av Vegårshei kommune står bak arrangementet. Vi håper på å lage en folkefest der deltagere, trenere og publikum får oppleve fantastiske idrettsprestasjoner. Vi håper også at alle som kommer til området denne uka vil føle seg godt ivaretatt på alle måter. Vi benytter anledningen til å takke alle de gode sponsorene, samarbeidspartnerne og grunneierne vi har med oss på arrangementet. Dere gjør det mulig for oss å få dette til.

Lykke til alle løpere!

Geir Bråten  
Leder HK, NM-uka 2018



# PM Fellesinformasjon



## PROGRAM

### Onsdag 12.9 Vegårtun

19:00-20:30 Åpent løpskontor

### Torsdag 13.9 (langdistanse)

09:30 Åpent løpskontor på arena  
10:45 Offisiell åpning  
11:04 Første start NM langdistanse\*  
13:20-14:10 Avgjørelse i juniorklassene  
14:20 Avgjørelse i dameklassen  
14:30 Avgjørelse i herreklassen  
14:50 Blomsterseremoni

### Fredag 14.9 (kvalifisering mellomdistanse senior)

13:30 Åpent løpskontor på arena  
14:58 Første start NM mellomdistanse kvalifisering\*  
16:00-16:40 Avgjørelse i NM mellomdistanse kvalifisering  
17:00-18:30 Start publikumsløp

### Lørdag 15.9 (mellomdistanse finaler)

10:00 Åpent løpskontor på arena  
11:30 Første start NM B-finaler D21 og H21\*  
12:09 Første start NM mellomdistanse juniorklasser\*  
13:36 Første start NM mellomdistanser D21 og H21\*  
14:20-15:10 Avgjørelse i juniorklassene  
15:15-15:40 Avgjørelse i D21 og H21  
16:10 Blomsterseremoni  
17:00 NOFs klubbledermøte i kommunestyresalen i kommunehuset.  
18:30 NM-bankett og premieutdeling i Vegårsheimhallen

### Søndag 16.9 (stafett)

08:30 Åpent løpskontor på arena  
10:00 Start damer stafett  
11:30 Start herrer stafett  
11:55 Avgjørelse i NM stafett damer  
13:30 Avgjørelse i NM stafett herrer  
14:00 Premieutdeling  
15:00 Avslutning

\* Første start kan endres hvis det kommer flere etteranmeldinger



## Arena

Arena alle dager blir på gården Takserås.

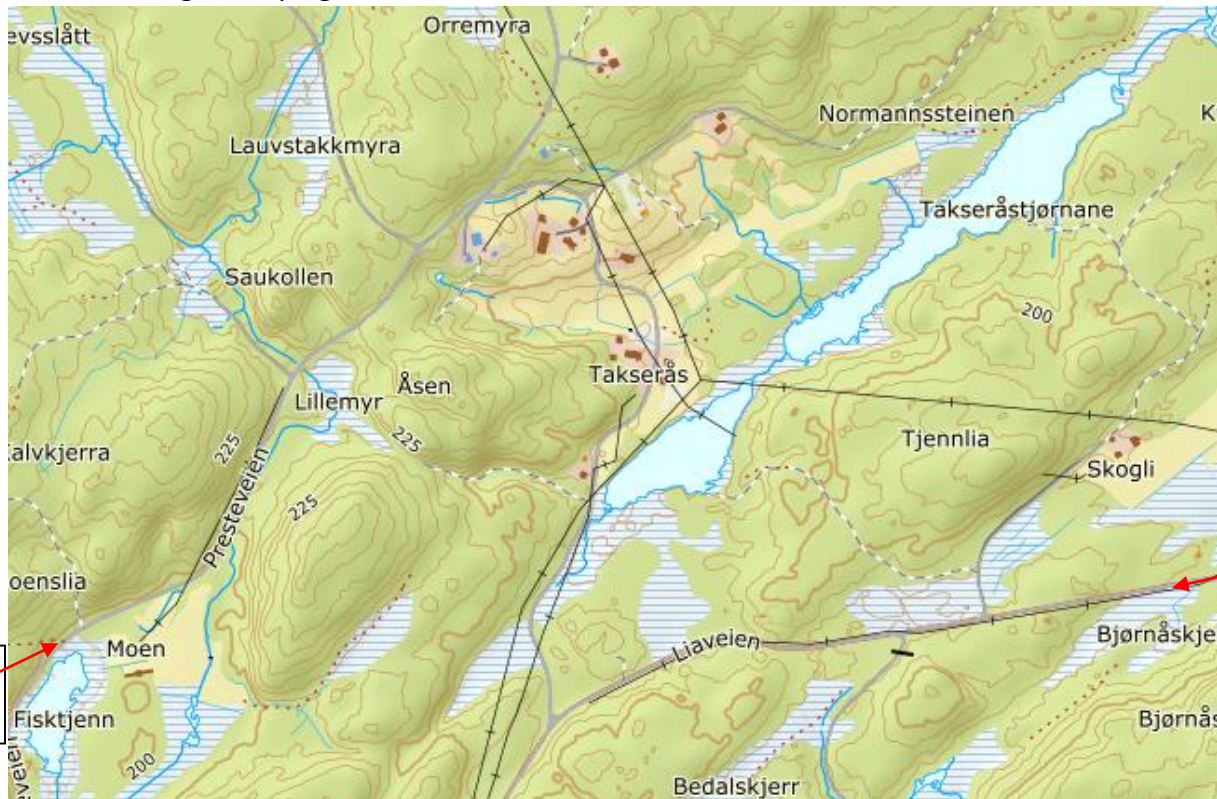

Preste-  
veien

Rv 417

## Oversiktskart

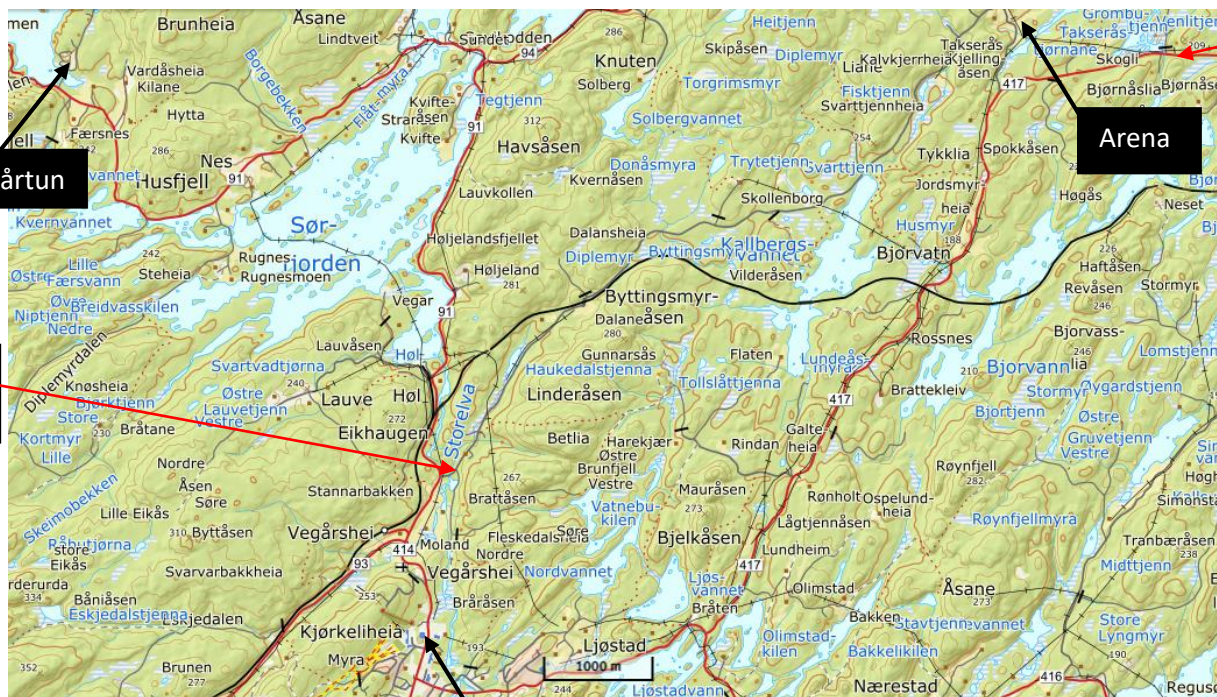

Vegårtun

Preste-  
veien

Rv 417

Arena

Vegårsheihallen

Myra, sentrum i Vegårshei:

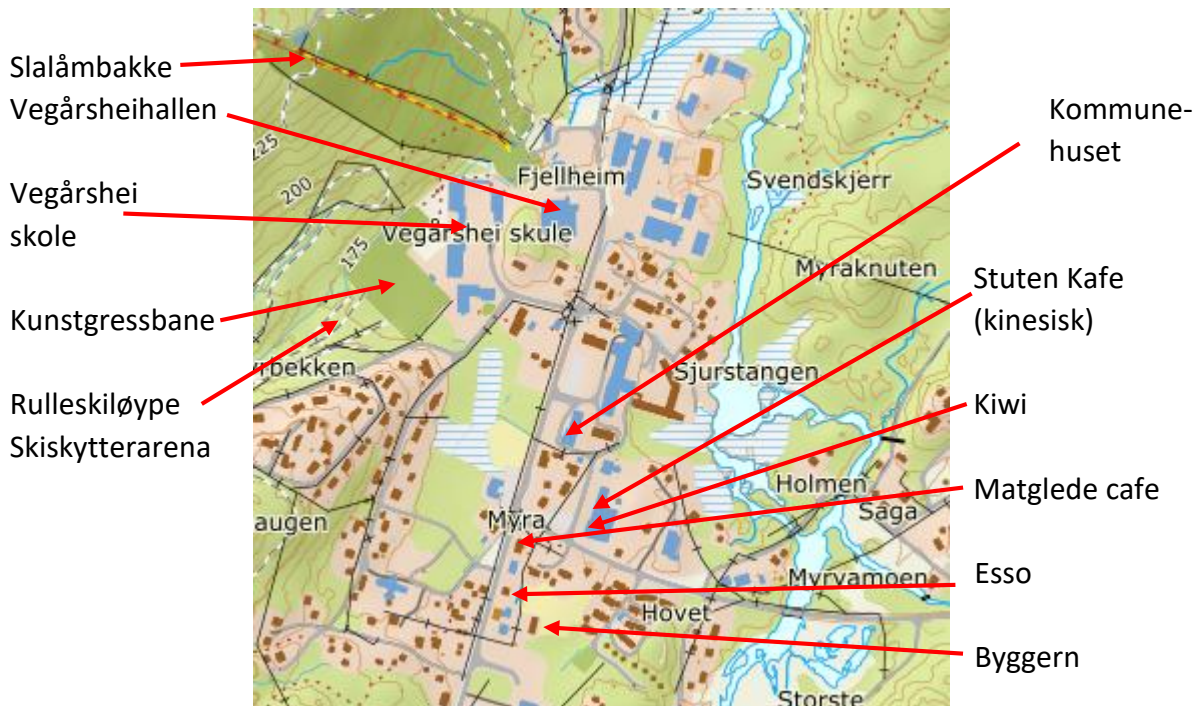

## Arena:

Arena alle dager blir på gården Takserås. Det vil bli merket fra Rv 417 ved Sundebru og fra krysset Rv 414/416 i Myra. På torsdagens løp er det ikke tillatt å komme til arenaen fra Presteveien. Det vil si at man må komme fra Rv 417. De øvrige løpsdagene vil alle som kommer fra sør og vest komme via Presteveien. De øvrige kommer fra Rv 417. Det vil bli skilting som viser hvor man skal kjøre. Det oppfordres til å respektere skiltingen.

## Parkering:

Det blir parkering på jorder rundt gården Takserås, på Fisktjennmoen sørvest for Takserås, og på Presteveien. Avstand fra parkering til arena vil være 100-2.000 meter alle dager.

## Parkeringsavgift:

Det koster kr 50 pr dag, eller kr 100 for alle dagene. Betaling av parkeringsavgift opplyses det om på vei til/fra arena. Parkering betales i kiosken eller Vipps #524279.

## Spesielle forhold:

Det spesielle været som har vært i området det siste året har satt sitt preg på terrenget. Vinteren var særdeles snøtung, noe som har medført betydelig med brukne trær i noen områder. Det har blitt gjort en stor innsats i løpet av våren og sommeren for å skjære ned og kviste dette, men en del områder i terrenget vil likevel være preget av dette.



# PM Fellesinformasjon



Sommeren har derimot vært svært tørr. Det har medført at mye av lyngen er mye lavere enn normalt. En del av de områdene som har gress vil derimot oppfattes som tungt, siden gresset har grodd minst like godt som i et normalår.

Det har kommet en god del nedbør den siste uken før NM. Bekker har fått større vannføring og myrer har blitt våtere. Hvis det blir oppholdsvær fram mot løpene vil mye av det regnet som har kommet ned ha rent unna.

## Trebruer på arenaen:

Det finnes flere trebruer på arenaen som ikke står på løpskartet. Disse vil ligge i slusene som benyttes fra siste post til mål og ved passering arena.

## Postene ligger tett:

På flere distanser vil mange poster ligge svært tett. Det er derfor viktig å sjekke postkodene.

## Løpskontor:

På onsdag holder vi åpent løpskontor på Vegårtun 19:00-20:30. Mange av deltagerne vil overnatte der, eller på hytter i nærheten. De øvrige dagene vil løpskontoret være ved infotellet på arenaen.

## Matsalg på arenaen:

Det vil bli salg av diverse kioskvarer alle dager i et stort telt på arenaen.

## Salg av sportsutstyr:

Sport8 vil være til stede alle dager med godt utvalg av sportsutstyr.

## Premieutdeling:

For NM langdistanse og NM mellomdistanse blir det blomsterseremoni på arenaen, mens medalje- og premieutdelingen skjer på banketten lørdag kveld. For NM stafett vil medalje- og premieutdeling skje umiddelbart etter løpet på arena.

## Bankett:

Lørdag kveld kl 18:30 blir det bankett i Vegårsheimhallen. Deltagerne blir servert middag, dessert og lett underholdning. For de som kun ønsker å delta på premieutdelingen er det gratis inngang. Premieutdelingen starter ca kl 20.00. Dørene åpnes til Vegårsheimhallen kl 18:00. Det er mulig å oppholde seg i kantinen i tilknytning til hallen før det.

## Media:

Det er et eget pressetelt på arenaen.





# PM Fellesinformasjon



## Storskjerm:

Det vil bli vist bilder fra arenaen og noe fra skogen på storskjerm. Det vil også bli lagt ut noe GPS-tracking der. I tillegg til resultater i de forskjellige klassene. Storskjermproduksjonen og speakerlyden vil bli streamet på [liveresultater.no](http://liveresultater.no). Liveresultater legges også ut der.

## Speaker:

NM-speaker under hele NM-uka er Sigmund Vister.

## Mobildekning:

Det er litt begrenset mobildekning på arenaen. Det oppfordres derfor til at ingen bruker mobildata, men benytter seg av NOFs gjestenett som vil bli satt opp. Brudd på dette kan medføre at streaming av storskjermproduksjon og liveresultater blir vanskelig å få til.

## Deltagerposer:

Det er ikke deltagerposer på de individuelle løpene. Selvbetjening av startnummer på start. På stafetten vil det være lagsposer som deles ut i infoteltet.

## PM:

Felles informasjon for alle dagene er gitt i dette dokumentet. Det finnes i tillegg egne PM for hvert enkelt løp. Alle PM er tilgjengelig på løpets hjemmeside og på eventor.

## Vask:

Det er våtklutmetoden som gjelder. I tillegg vil det være mulig å dusje i Vegårsheihallen alle dager under arrangementet.

## Førstehjelp:

Norsk Folkehjelp Sanitet Vegårshei stiller på arena alle dager.

## Publikumsløp:

Fredag 15. september blir det mulighet for alle som har lyst til å delta på publikumsløpet. Det vil bli mulig å løpe et av herreheatene eller et av dameheatene. Start mellom kl 17:00 og 18:30.

## Ladestasjon

Det er dessverre ingen offentlige ladestasjoner for el-biler i Vegårshei.





# PM Fellesinformasjon



## Nøkkelpersonell:

Løpsleder/pressekontakt: Geir Bråten (mob 41516801)  
TD: Jan Arild Johnsen  
Sponsor: Tallak Bakken  
Arena: Jakob Hagelia  
Kart og løyper: Ole Petter Vestøl  
Økonomi og mannskap: Emma Smeland Nygårdseter  
Bankett: Anne-Grete Glemming

## Distanse

Langdistanse

Mellom kvalik

Mellom finale

Stafett

## Løypelegger

Sten Åge Nygårdseter

Helge Fossøy

Jens Arild Kroken

Tallak Olav Gryting

Terje Urfjell

Per Olav Nærestad

## Kontrollør

Aslak Blågestad

Jan Vidar Wernersen

Jan Vidar Wernersen

Dag Ausen

